

体細胞分裂

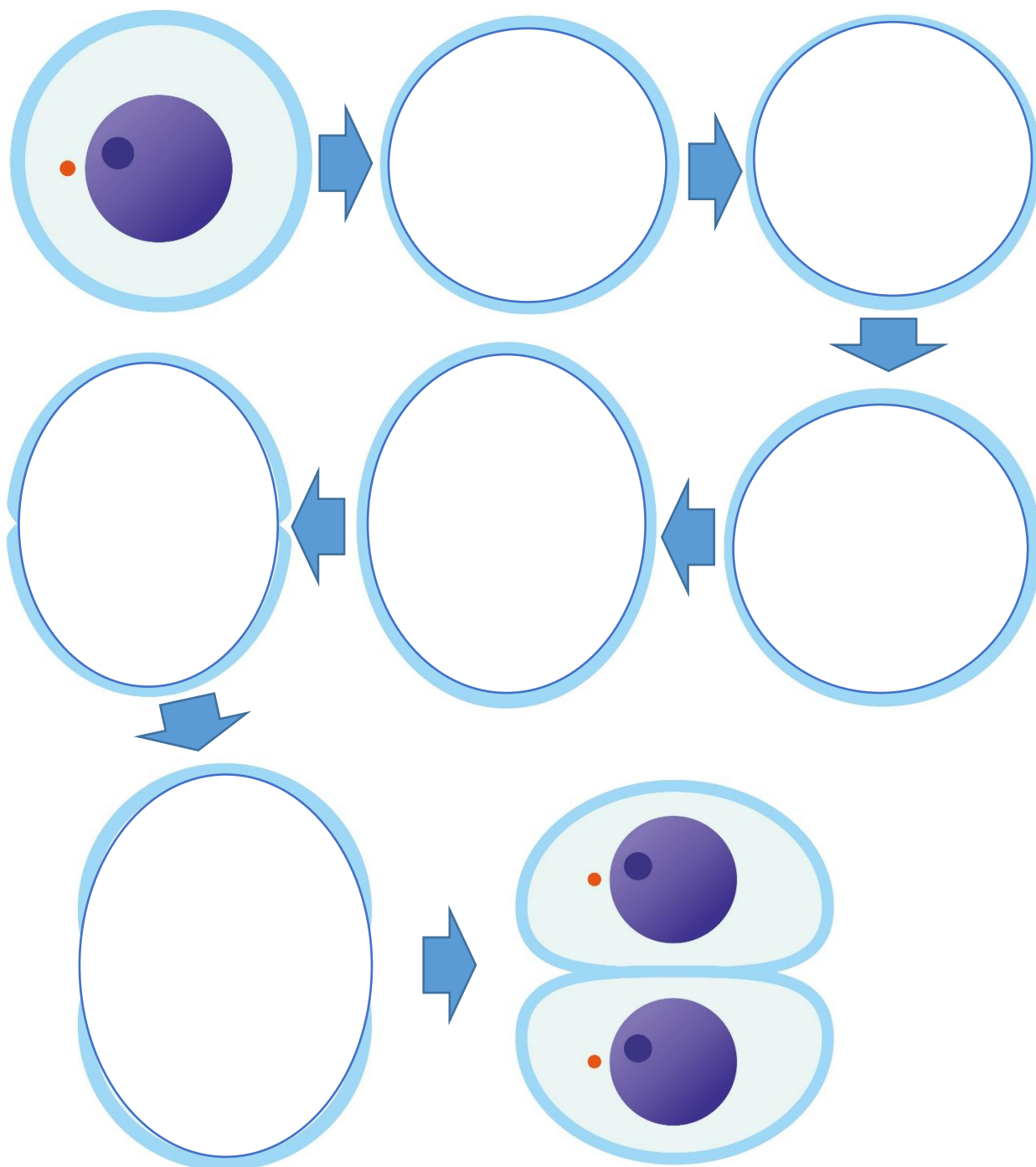

___年___組___番 氏名_____

植物の有性生殖



- ① 花粉が柱頭につく。【 】
- ② 花粉から（ ）がのびる。
- ③ （ ）が花粉管を通過して、（ ）
に向かう。
- ④ 精細胞の核と卵細胞の核が合体して
（ ）ができる。【 】
- ⑤ 受精卵が成長し（ ）になり、胚珠全
体は種子となる。

___年___組 ___番 氏名_____

カエルの発生

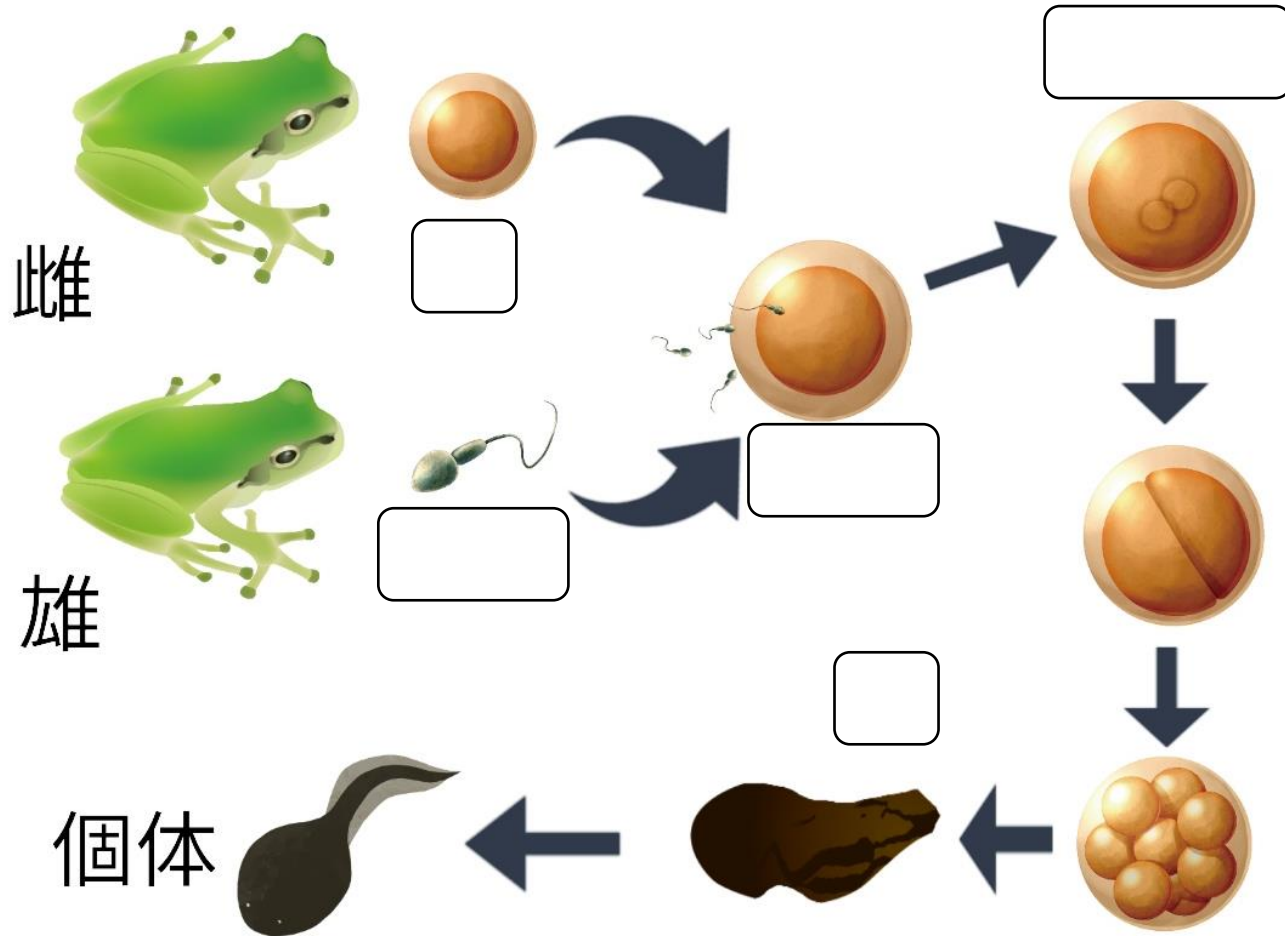

___年___組 ___番 氏名_____

無性生殖の例

A



ゾウリムシ

B

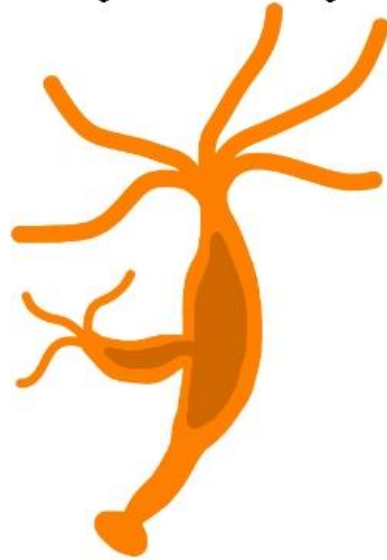

ヒドラ

C



ジャガイモ

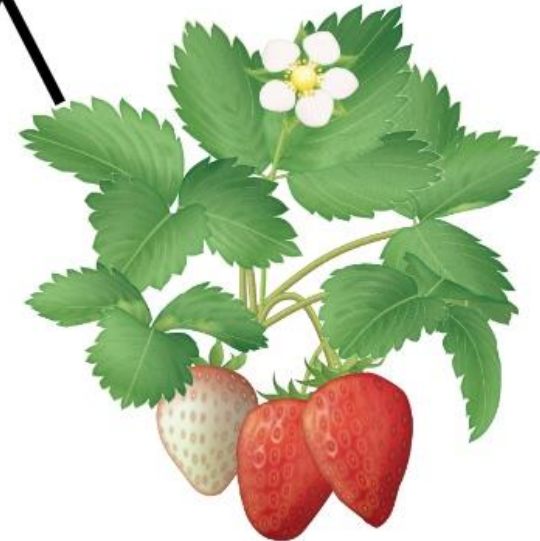

オランダイチゴ

___年___組 ___番 氏名_____

有性生殖と無性生殖

【有性生殖】

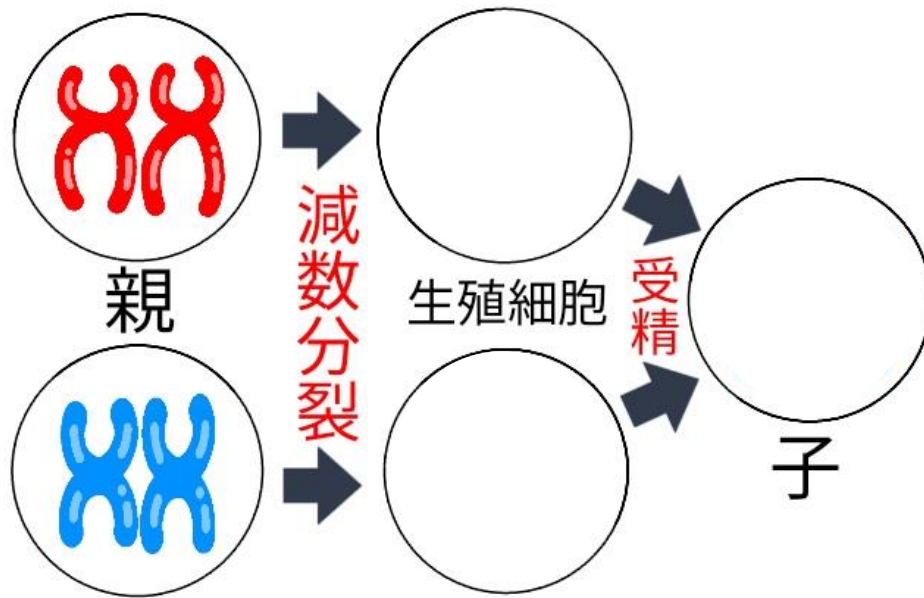

※ 親と子の遺伝子は異なる

【無性生殖】

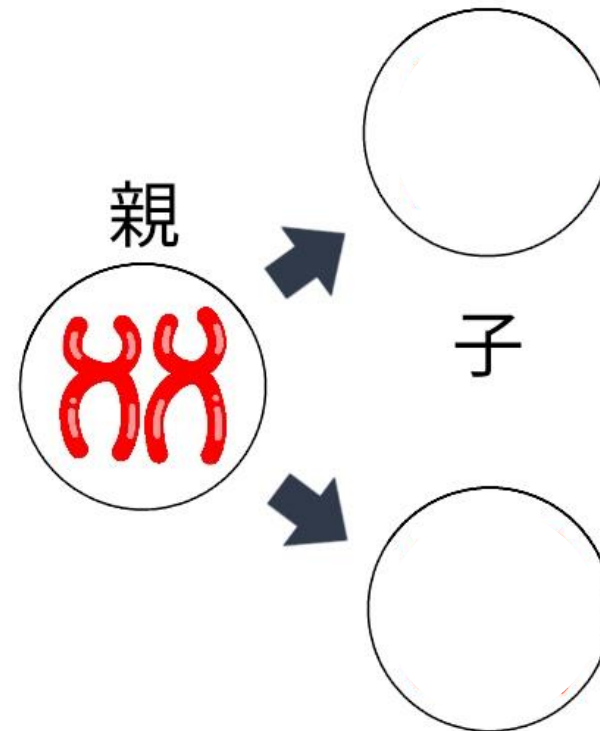

※ 親と子の遺伝子は同じ

___年___組___番 氏名___

メンデルの実験

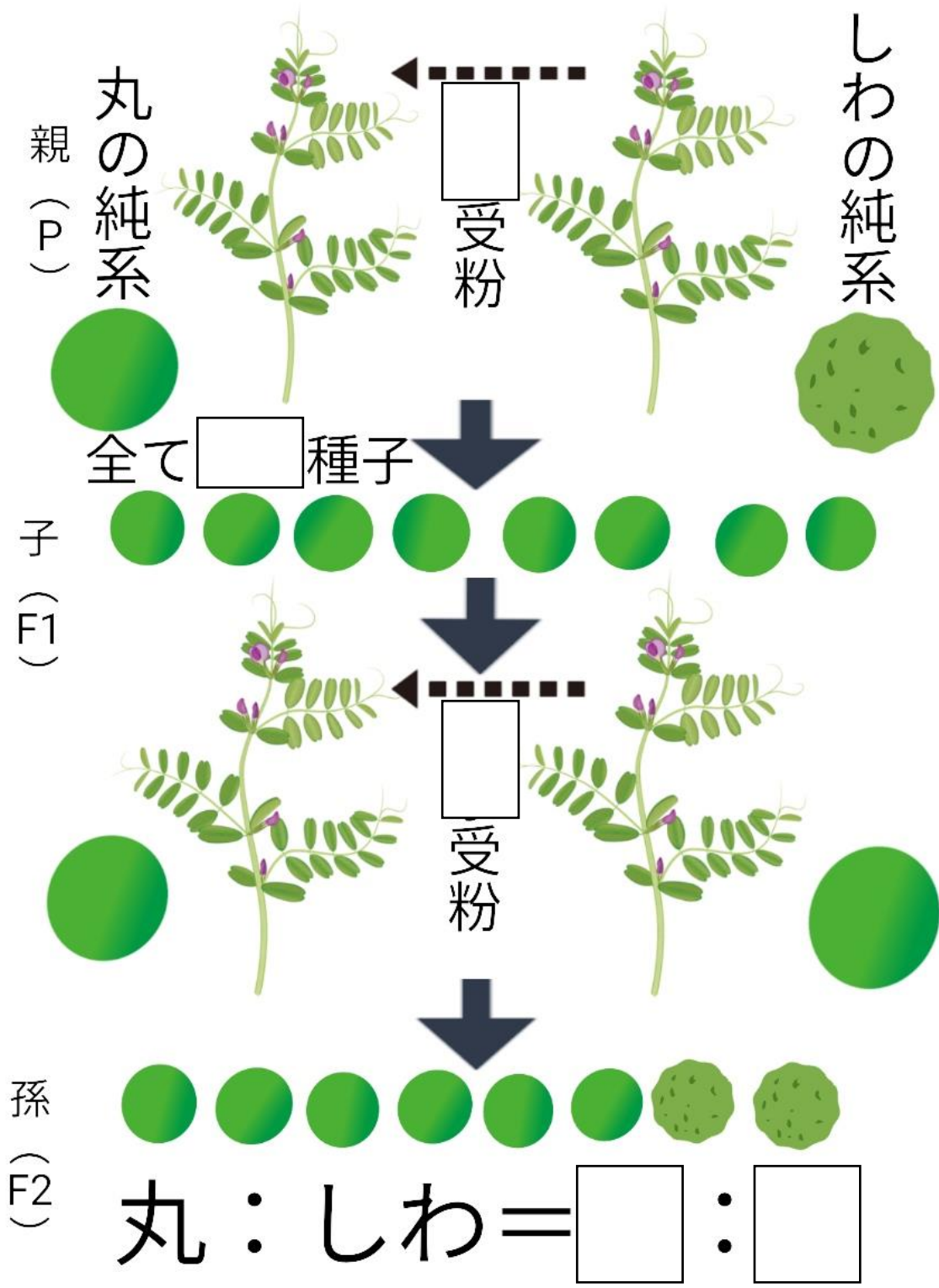

____年 ____組 ____番 名前 _____

メンデルの仮説

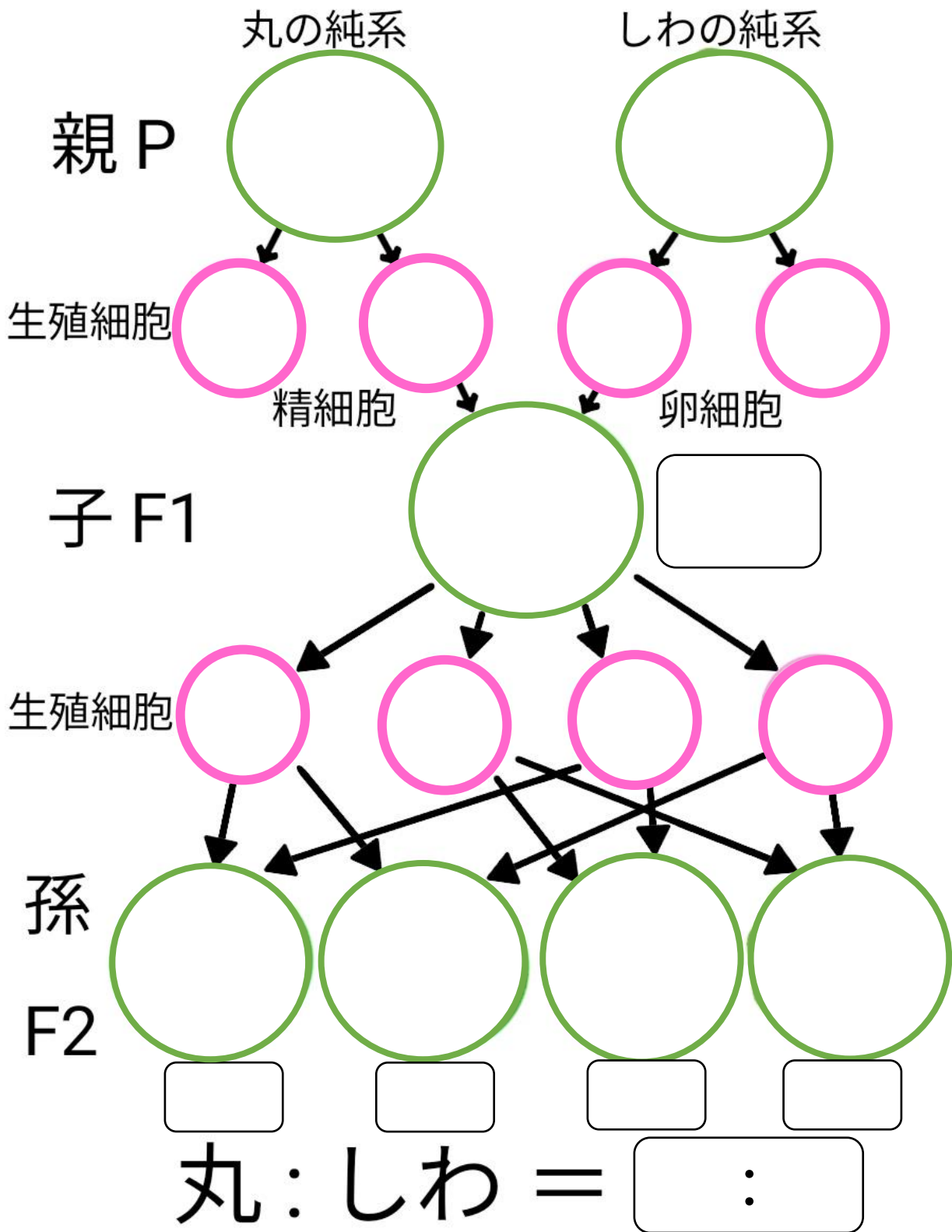

____年 ____組 ____番 名前_____

始祖鳥

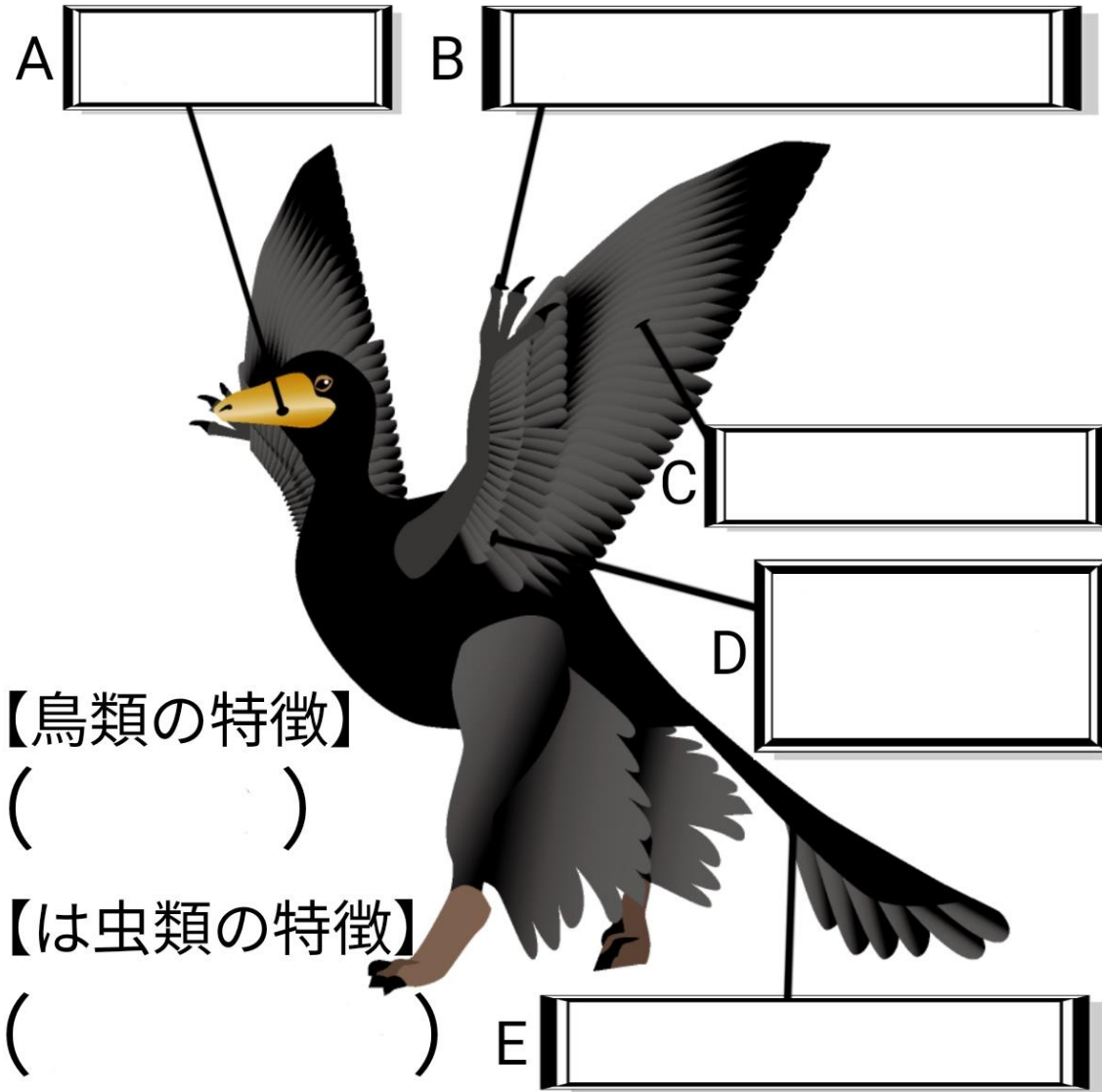

【鳥類の特徴】

()

【は虫類の特徴】

()





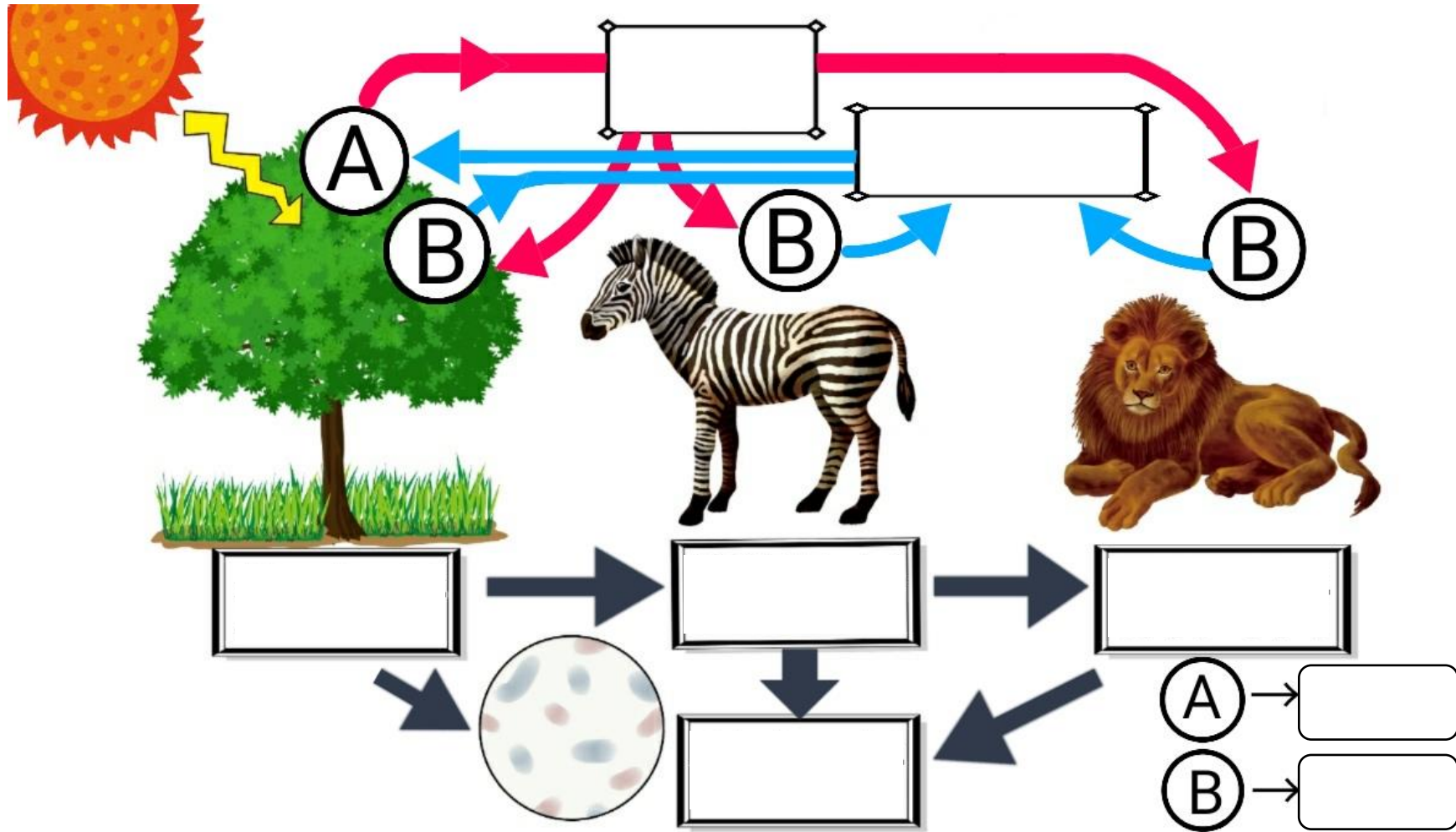

____年____組____番 氏名_____

食物連鎖と物質の循環

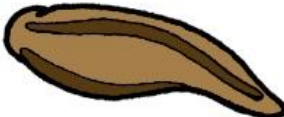

___年___組___番 氏名___

水生生物による水質調査

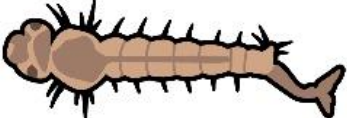
①	②	③	④
 <input data-bbox="318 639 398 919" type="text"/>	 <input data-bbox="719 639 891 919" type="text"/>	 <input data-bbox="1263 671 1431 759" type="text"/>	 <input data-bbox="1574 635 1966 715" type="text"/>
 <input data-bbox="421 1136 685 1248" type="text"/>	 <input data-bbox="757 965 837 1244" type="text"/>	 <input data-bbox="1200 1002 1281 1232" type="text"/>	 <input data-bbox="1574 992 1966 1066" type="text"/>